



การไฟฟ้าส่วนภูมิภาค
PROVINCIAL ELECTRICITY AUTHORITY

เลขที่ ก.จ.กฟส.ท่าเรือ(กน) ๙๗๘/๒๕๖๗
ชื่อผู้รับ นายพัทธนันท์ พงษ์สุวรรณชล
ชื่อผู้ส่ง นายสันติ งามชื่น

วันที่ ๒ ต.ค. ๒๕๖๗
ตำแหน่งอ.ก.ปบ.(ก.๓)
ตำแหน่งผจก.กฟส.(ระดับ ๙) กฟส.ท่าเรือ.....

ด้วยการไฟฟ้า กฟส.ท่าเรือ จะขอตัดไฟระบบสายส่ง ๑๑๕ KV วงจร PTU ๒ YB-๐๑ และ จำหน่าย ๒๒ KV วงจร TMU ๐๑, TMU ๐๒ สถานีท่ามะกา ๒ เพื่อพาดสาย SAC ใต้ไลน์ ๑๑๕ KV, ติดตั้ง SF ๖ และรีโครเซอร์ ช่วงตั้งแต่ แยกคอนโพรง ถึง สถานีท่ามะกา ๒ (ชั่วคราว) ตามแผนผังสังเขปแนบ จำนวน๑.....แผ่น ดังนี้

ที่	พิดเดอร์	วัน/เดือน/ปี	ตั้งแต่เวลา	ถึงเวลา	ลักษณะงานที่ปฏิบัติ และบริเวณที่ปฏิบัติงาน	จาก	ถึง	ผู้ควบคุมงาน
๑	PTU๒YB-๐๑	๑๔ ต.ค. ๖๗	๐๘.๓๐ น. ๑๐.๐๐	๑๖.๓๐ น.	พาดสาย SAC เพิ่มวงจรถูกจ่ายรับสถานีท่ามะกา ๒ ถาวร	สถานีพนมทวน PTU๐๒YB-๐๑	สถานีท่ามะกา ๒ ชั่วคราว TMU๐๑YB-๐๑	
๒	TMU ๐๑	๑๔ ต.ค. ๖๗	๐๘.๓๐ น.	๑๖.๓๐ น.	พาดสาย SAC เพิ่มวงจรถูกจ่ายรับสถานีท่ามะกา ๒ ถาวร	SF ๖ รหัส TMU ๑S-๐๓ ข้าวแกง ๑๕ บาท	SF ๖ รหัส TMK ๘S-๐๙ ตลาดพระแท่น, จุดตัด DDE หลัง SF๖ รหัส TMU๐๑S-๐๖	เสนีย์ ศรีมงคล ๐๙๘-๖๖๑๙๗๘๗
๓	TMU ๐๒	๑๔ ต.ค. ๖๗	๐๘.๓๐ น.	๑๖.๓๐ น.	ติดตั้งรีโครเซอร์ รหัส TMU ๒R-๐๒ หมู่บ้านชัยพลกษั พระแท่น	SF ๖ รหัส TMU ๒S-๐๕ ตรงข้ามเทศบาลพระแท่น	SF ๖ รหัส TMU ๓S-๑๙ ตรงข้าม บ.หนองพงษ์, DIS ชั่วคราว ตลาดพระแท่น	

พื้นที่ที่มีผู้ใช้ไฟได้รับผลกระทบ(ไฟดับ) มีผู้ใช้ไฟ๗๗๕.....ราย

ผู้ประสานงานการดับไฟ ชื่อ.....นายเสนีย์ ศรีมงคล.....ตำแหน่ง.....ผจก.กฟส.ท่าเรือ.....โทร.๐๙๘-๖๖๑๙๗๘๗

พื้นที่ ที่ขอตัดไฟปฏิบัติงาน มีสายเคเบิลใยแก้วนำแสงของ กฟผ.(หากมีโอกาสชำรุด ผคส.กรส.(ก๓) จะไปตรวจงสอบก่อนปฏิบัติงาน)

- ๑. มีสายเคเบิลใยแก้วนำแสง ๑.๑ มีโอกาสชำรุด ๑.๒ ไม่มีโอกาสชำรุด
- ๒. ไม่มีสายเคเบิลใยแก้วนำแสง พื้นที่ดับไฟ เริ่มต้นLat ๑๔.๐๓๕๗๗๘ Long ๙๙.๘๐๕๑๕๘ จุดสิ้นสุด ๑๔.๐๗๓๙๖๔ Long ๙๙.๗๕๓๕๒๖

ลงชื่อ.....

(.....นายสันติ งามชื่น.....)

ตำแหน่ง.....ผจก.กฟส.(ระดับ ๙) ผจก.กฟส.ท่าเรือ

สำหรับแผนกควบคุมการจ่ายไฟ (ผคฟ.) กฟภ.3

เรียน อก.ปบ.(ก3)

ผคฟ. พิจารณาแล้วเห็นควร

อนุมัติให้ดับไฟตามคำขอข้อ 1 ฟีดเดอร์ PTU24 จาก PTU24B-01 ถึง TMU14B-01, PTU24-05
ในวันที่ 14 ต.ค. 67 ตั้งแต่เวลา 10:00 น. ถึง 16:30 น. ตามใบสั่งทำสวิตชิงเลขที่ 1290/67

อนุมัติให้ดับไฟตามคำขอข้อ 2 ฟีดเดอร์ TMU01 จาก TMU15-03 ถึง TMK8S-09, DDE แล้ว TMU15-06
ในวันที่ 14 ต.ค. 67 ตั้งแต่เวลา 08:30 น. ถึง 16:30 น. ตามใบสั่งทำสวิตชิงเลขที่

อนุมัติให้ดับไฟตามคำขอข้อ 3 ฟีดเดอร์ TMU02 จาก TMU25-05 ถึง TMU35-19, DIS บริเวณตาม
ในวันที่ 14 ต.ค. 67 ตั้งแต่เวลา น. ถึง น. ตามใบสั่งทำสวิตชิงเลขที่

อนุมัติให้ดับไฟตามคำขอข้อ ฟีดเดอร์ จาก ถึง
ในวันที่ ตั้งแต่เวลา น. ถึง น. ตามใบสั่งทำสวิตชิงเลขที่

พนักงานศูนย์ฯ นาย ธีรภัทร ของย้อย ประสานงานการขอดับไฟกับ นายเกษิษฐ์ ด้ริงวดล

อภิสิทธิ์
(นายอภิสิทธิ์ เทียมบุญ)
วตถ, 5 แทน นพ.อน.

สำหรับผู้อนุมัติ

ที่ ก.3 กปบ.(คฟ)

เรียน อก.สฟ.(ก3), อก.วว.(ก3), ผจก. กฟภ.ทสร., กฟภ.ทหนล.

ขั้นตอนการสวิตชิง 5 แผ่น
แผ่นผังแนบ 3 แผ่น

อนุมัติ และแจ้ง จป. เพื่อตรวจสอบความปลอดภัย
พร้อมทั้งลงข้อมูลแจ้งแผนดับไฟลงใน www.pea.co.th

ผจพ. 2 (สถานี ทามะกา 2 ชั่วคราว(TMU))
เพื่อทราบ และจัดพนักงานเข้าปฏิบัติงานร่วมกับศูนย์ฯ นครปฐม
ตั้งแต่วันที่ 08.00 น. เป็นต้นไป จนกว่างานจะแล้วเสร็จ

(นายเลอพงค์ แก่นจันทร์)
รก.ปบ.(ก3) ปฏิบัติงานแทน อก.ปบ.(ก3)

(นายเลอพงค์ แก่นจันทร์)
รก.ปบ.(ก3) ปฏิบัติงานแทน อก.ปบ.(ก3)

ใบสั่งทำสวิตชิง

1. สถานที่ทำงาน	แยกดอนโพรง - สถานีฯ ท่ามะกา 2 (ชั่วคราว)		
2. กำหนดวันที่ทำงาน	17 ส.ค. 67	เวลา	08.30 น. ถึง 16.30 น.
3. ผู้ขอทำงาน	กพส.ทร.	งานที่ทำ	พาดสาย SAC เพิ่มวงจรใหม่ ตามใบขอปฏิบัติงาน 1290/67
4. เตรียมการสวิตชิงโดย	นายมนโอช ทองย้อย		วันที่ 10 ตุลาคม 2567
5. ตรวจสอบสวิตชิงโดย			วันที่ 10 ตุลาคม 2567
6. อนุมัติสวิตชิงโดย			วันที่ 10 ตุลาคม 2567
7. สั่งทำสวิตชิงโดย	1. นายจิรวัฒน์, นายวัฒนา, นายพิชชา, นายวิรัช, นายอมร (กะ1 00.00 น. - 08.00 น.) 2. นายนครินทร์, นางสาวพิชชา, นายณัฐกาญจน์, นายสุธี, นายสามารถ (กะ2 08.00 น. - 16.00 น.) 3. นายศุภสวัสดิ์, นายอนุสรณ์, นายวรรณพงษ์, นายมนโอช (กะ3 16.00 น. - 24.00 น.)		

ที่	รหัสอุปกรณ์	สภาพอุปกรณ์ ปกติก่อน ดำเนินการ	ดำเนินการ	เวลา	ผู้ดำเนินการ	ผู้สั่งการ	หมายเหตุ
1	ตรวจสอบอุปกรณ์ป้องกันและอุปกรณ์ตัดตอนก่อนทำสวิตชิง						
2	PTU02YB-01	"ON" Auto Reclose	"OFF" Auto Reclose		PTU		
3	TMU-TP1	"OLTC" Auto	"OLTC" Manual		TMU		
4	TMUBR-01	"ON" Auto Reclose	"OFF" Auto Reclose		TMU	R	
5	TMUBR-02	"ON" Auto Reclose	"OFF" Auto Reclose		TMU	R	
6	TMUBR-03	"ON" Auto Reclose	"OFF" Auto Reclose		TMU	R	
7	TMUBR-04	"ON" Auto Reclose	"OFF" Auto Reclose		TMU	R	
8	TMUBR-05	"ON" Auto Reclose	"OFF" Auto Reclose		TMU	R	
9	TMK-TP2	"OLTC" Auto	"OLTC" Manual		TMK	-	
10	TMK07R-01	Normal	Nonreclosing, ALT		ทมก.	R	เลยวัดหนองลาน
11	TMK08VB-01	"ON" Auto Reclose	"OFF" Auto Reclose		TMK		
12	PTU-TP1	"OLTC" Auto	"OLTC" Manual		PTU		
13	PTU03VB-01	"ON" Auto Reclose	"OFF" Auto Reclose		PTU		
14	SPO-TP1	"OLTC" Auto	"OLTC" Manual		SPO		
15	SPO08R-01	Normal	Nonreclosing, ALT		ทคก.	R	บ่อสุพรรณ
16	KS-KT2A	"OLTC" Auto	"OLTC" Manual		EGAT		
17	KSA01R-01	Normal	Nonreclosing, ALT		กพส.	R	กม.29
18	KS-KT2A	"OLTC" Auto	"OLTC" Manual		EGAT		
19	KSA08VB-01	"ON" Auto Reclose	"OFF" Auto Reclose		KSA		
20	KSA09VB-01	"ON" Auto Reclose	"OFF" Auto Reclose		KSA		
21	ย้ายโหลด TMU01 ไปจ่ายไฟจาก TMK07						
22	TMK07S-10	ปลด	สับ		ทร.	SF6	ตรงข้ามวัดตะคร้ำเอน
23	TMU01S-03	สับ	ปลด, ล็อคคาน		ทร.	SF6	ข้างแกง 15 บาท
24	ย้ายโหลด TMU02 ไปจ่ายไฟจาก TMK08						
25	TMK08S-24	ปลด	สับ		ทร.	SF6	รร. วัดตะคร้ำเอน
26	TMU02S-05	สับ	ปลด, ล็อคคาน		ทร.	SF6	ตรงข้ามเทศบาลพระแท่น

ที่	รหัสอุปกรณ์	สภาพอุปกรณ์ ปกติก่อน ดำเนินการ	ดำเนินการ	เวลา	ผู้ดำเนินการ	ผู้สั่งการ	หมายเหตุ
27	ย้ายโหลด KSA08 บางส่วนไปจ่ายไฟจาก KSA09						
28	KSA08S-10	ปลด	สับ		กพส.	SCADA	SF6 ไปรษณีย์
29	KSA08S-09	สับ	ปลด		กพส.	SCADA	SF6 ม.เกษตร
30	ย้ายโหลด TMU04 บางส่วนไปจ่ายไฟจาก KSA01						
31	KSA01S-14	ปลด	สับ		กพส.	SCADA	SF6 แยกหนองกร่าง
32	TMU04S-06	สับ	ปลด		กพส.	SCADA	SF6 ฟาร์มหมู
33	ย้ายโหลด TMU01 ไปจ่ายไฟจาก TMU05						
34	TMU01S-02	ปลด	สับ		ทร.		DIS หน้าสถานีฯท่ามะกา 2
35	TMUBR-01	สับ	ปลด		TMU		R -
36	ย้ายโหลด TMU02 ไปจ่ายไฟจาก PTU03						
37	PTU03S-03	ปลด	สับ		ทร.		SF6 บ้านหนองพง
38	TMUBR-02	สับ	ปลด		TMU		R -
39	ย้ายโหลด TMU03 ไปจ่ายไฟจาก SPO08						
40	SPO08S-06	ปลด	สับ		ทร.	SCADA	SF6 ป้อมตำรวจดอนกะเพรา
41	TMUBR-03	สับ	ปลด		TMU		R -
42	ย้ายโหลด TMU05 ไปจ่ายไฟจาก TMU04						
43	TMU04S-02	ปลด	สับ		ทร.		DIS คาร์แคร์หนองลาน
44	TMUBR-05	สับ	ปลด		TMU		R -
45	ย้ายโหลด TMU04 ไปจ่ายไฟจาก KSA08						
46	TMU04S-10	ปลด	สับ		กพส.		SF6 หนองไม้งาม
47	TMUBR-04	สับ	ปลด		TMU		R -
48	เมื่อพร้อมดับไฟสถานีฯท่ามะกา 2(ชั่วคราว)						
49	TMU01YB-01	สับ	ปลด		TMU		CB เบรกเกอร์ 115 เควี
50	TMU01YS-01	สับ	ปลด		TMU		DIS ใบมีด 115 เควี
51	OFF AC ไฟเลี้ยงสถานีฯ ท่ามะกา 2(ชั่วคราว)						
52	TMU05S-01/1	สับ	ปลด		TMU		DIS กั้นไฟย้อน
53	SW.Bypass	ปลด	สับ		TMU		DIS TMUBR-05
54	ON AC ไฟเลี้ยงสถานีฯ ท่ามะกา 2(ชั่วคราว)						
55	เมื่อพร้อมดับไฟ 22 เควี เวลา 08.30 น.						
56	DIS ชค. TMU02	สับ	ปลด(ใช้โหลดบัสเตอร์)		ทร.		DIS ตลาดพระแท่น
57	TMU01S-06	สับ	ปลด, ล็อคคาน		ทร.		SF6 หน้าร้านอาหารสัตว์สามแยกพระแท่น
58	ตรวจสอบสถานะ SF6 รหัส TMU1S-04(บ้านดอนโพรง), PTU3S-19(ตรงข้ามบ้านหนองพง), TMK8S-09(ตลาดพระแท่น) ปลดพร้อมล็อคคาน						
59	แจ้ง กพส.ทำเรือ ให้ Hotline 22 เควี ตัด DDE วงจร TMU01 หลัง SF6 TMU01S-06 ออกทั้งสามเฟส (ตามแผนผังแนบ)						
60	หลังจาก กพส.ทำเรือ ให้ Hotline 22 เควี ตัด DDE วงจร TMU01 หลัง SF6 TMU01S-06 ออกทั้งสามเฟส แล้วเสร็จ						
61	เมื่อพร้อมดับไฟ 115 เควี เวลา 10.00 น.						
62	แจ้ง กพส.ทำเรือ ให้บริษัทไทยฟูลส์ปลดโหลดภายในออก						
63	PTU02YB-01	สับ	ปลด		PTU		CB เบรกเกอร์ 115 เควี
64	PTU02YS-01	สับ	ปลด		PTU		DIS ใบมีด 115 เควี
65	PTU02YS-02	สับ	ปลด		PTU		DIS ใบมีด 115 เควี

ที่	รหัสอุปกรณ์	สภาพอุปกรณ์ ปกติก่อน ดำเนินการ	ดำเนินการ	เวลา	ผู้ดำเนินการ	ผู้สั่งการ	หมายเหตุ	
66	PTU02YS-05	สับ	ปลด ล็อกคกุญแจ		ทร.		ABS	แยกตอนโพรง
67	แจ้งสถานะพื้นที่ไฟดับ							
68	แจ้งผู้ควบคุมงานเทสไฟดับแล้วทำการช็อตกราวด์ จุด G1							
69	แจ้งผู้ควบคุมงานเทสไฟดับแล้วทำการช็อตกราวด์ จุด G2							
70	แจ้งผู้ควบคุมงานเทสไฟดับแล้วทำการช็อตกราวด์ จุด G3							
71	แจ้งผู้ควบคุมงานเทสไฟดับแล้วทำการช็อตกราวด์ จุด G4							
72	แจ้งผู้ควบคุมงานลงรายละเอียด WE SAFE ให้เรียบร้อยก่อนปฏิบัติงาน							
73	แจ้งชุดปฏิบัติงานได้							
74	TMK-TP2	"OLTC" Manual	"OLTC" Auto		TMK			
75	TMK07R-01	Nonreclosing, ALT	Normal		ทมก.		R	เลย์วัดหนองลาน
76	TMK08VB-01	"OFF" Auto Reclose	"ON" Auto Reclose		TMK			
77	PTU-TP1	"OLTC" Manual	"OLTC" Auto		PTU			
78	PTU03VB-01	"OFF" Auto Reclose	"ON" Auto Reclose		PTU			
79	SPO-TP1	"OLTC" Manual	"OLTC" Auto		SPO			
80	SPO08R-01	Nonreclosing, ALT	Normal		ทคก.		R	บ่อสุพรรณ
81	KS-KT2A	"OLTC" Manual	"OLTC" Auto		EGAT			
82	KSA01R-01	Nonreclosing, ALT	Normal		กพส.		R	กม.29
83	KSA08VB-01	"OFF" Auto Reclose	"ON" Auto Reclose		KSA			
84	KSA09VB-01	"OFF" Auto Reclose	"ON" Auto Reclose		KSA			
สิ้นสุด Switching เข้า								
85	เมื่อปฏิบัติงานแล้วเสร็จ พร้อมจ่ายไฟ ลง WE SAFE แล้ว							
86	ตรวจสอบอุปกรณ์ป้องกันและอุปกรณ์ตัดตอนก่อนทำสวิตชิง							
87	แจ้งผู้ควบคุมงานทำการปลดช็อตกราวด์ จุด G1 ออก							
88	แจ้งผู้ควบคุมงานทำการปลดช็อตกราวด์ จุด G2 ออก							
89	แจ้งผู้ควบคุมงานทำการปลดช็อตกราวด์ จุด G3 ออก							
90	แจ้งผู้ควบคุมงานทำการปลดช็อตกราวด์ จุด G4 ออก							
91	TMK-TP2	"OLTC" Auto	"OLTC" Manual		TMK			
92	TMK07R-01	Normal	Nonreclosing, ALT		ทมก.		R	เลย์วัดหนองลาน
93	TMK08VB-01	"ON" Auto Reclose	"OFF" Auto Reclose		TMK			
94	PTU-TP1	"OLTC" Auto	"OLTC" Manual		PTU			
95	PTU03VB-01	"ON" Auto Reclose	"OFF" Auto Reclose		PTU			
96	SPO-TP1	"OLTC" Auto	"OLTC" Manual		SPO			
97	SPO08R-01	Normal	Nonreclosing, ALT		ทคก.		R	บ่อสุพรรณ
98	KS-KT2A	"OLTC" Auto	"OLTC" Manual		EGAT			
99	KSA01R-01	Normal	Nonreclosing, ALT		กพส.		R	กม.29
100	KSA08VB-01	"ON" Auto Reclose	"OFF" Auto Reclose		KSA			
101	KSA09VB-01	"ON" Auto Reclose	"OFF" Auto Reclose		KSA			
102	เมื่อพร้อมจ่ายไฟ							
103	แจ้ง กพส.ทำเรือ ให้ Hotline 22 เครวี จั้ม DDE วงจร TMU01 หลัง SF6 TMU01S-06 เข้าทั้งสามเฟส							

ที่	รหัสอุปกรณ์	สภาพอุปกรณ์ ปกติก่อน ดำเนินการ	ดำเนินการ	เวลา	ผู้ดำเนินการ	ผู้สั่งการ	หมายเหตุ
104	หลังจาก กฟส.ท่าเรือ ให้ Hotline 22 เควี จัม DDE วงจร TMU01 หลัง SF6 TMU01S-06 เข้าทั้งสามเฟส แล้วเสร็จ						
105	DIS ชค. TMU02	ปลด	สับ		ทร.		DIS ตลาดพระแท่น
106	TMU01S-06	ปลด	สับ		ทร.		SF6 หน้าร้านอาหารสัตว์สามแยกพระแท่น
107	PTU02YS-05	สับ	สับ, ล็อคกุญแจ		ทร.		ABS แยกดอนโพรง
108	PTU02YS-01	ปลด	สับ		PTU		DIS ใบมีด 115 เควี
109	PTU02YS-02	ปลด	สับ		PTU		DIS ใบมีด 115 เควี
110	PTU02YB-01	ปลด	สับ คง OFF Auto Reclose		PTU		CB เบรกเกอร์ 115 เควี
111	แจ้ง กฟส.ท่าเรือ ให้บริษัทไทยฟุตส์นำไหลดภายในกลับคืน						
112	จ่ายไฟสถานีท่ามะกา 2(ชั่วคราว)						
113	OFF AC ไฟเลี้ยงสถานีท่ามะกา 2(ชั่วคราว)						
114	SW.Bypass	สับ	ปลด		TMU		DIS TMUBR-05
115	TMU05S-01/1	ปลด	สับ		TMU		DIS กั้นไฟย้อน
116	TMU01YS-01	ปลด	สับ		TMU		DIS ใบมีด 115 เควี
117	TMU01YB-01	ปลด	สับ		TMU		CB เบรกเกอร์ 115 เควี
118	ON AC ไฟเลี้ยงสถานีท่ามะกา 2(ชั่วคราว)						
119	ย้ายไหลด TMU04 กลับคืนจาก KSA08						
120	TMUBR-04	ปลด	สับ คง Nonreclosing		TMU		R -
121	TMU04S-10	สับ	ปลด		กฟส.	SCADA	SF6 ท้องไม้งาม
122	ย้ายไหลด TMU05 กลับคืนจาก TMU04						
123	TMUBR-05	ปลด	สับ คง Nonreclosing		TMU		R -
124	TMU04S-02	สับ	ปลด(ใช้ไหลดบัสเตอร์)		ทร.		DIS คาร์แคร์หนองลาน
125	ย้ายไหลด TMU03 กลับคืนจาก SPO08						
126	TMUBR-03	ปลด	สับ คง Nonreclosing		TMU		R -
127	SPO08S-06	สับ	ปลด		ทร.	SCADA	SF6 ป้อมตำรวจดอนกะเปร่า
128	ย้ายไหลด TMU02 กลับคืนจาก PTU03						
129	TMUBR-02	ปลด	สับ คง Nonreclosing		TMU		R -
130	PTU03S-03	สับ	ปลด		ทร.	SCADA	SF6 บ้านหนองพง
131	ย้ายไหลด TMU01 กลับคืนจาก TMU05						
132	TMUBR-01	ปลด	สับ คง Nonreclosing		TMU		R -
133	TMU01S-02	สับ	ปลด(ใช้ไหลดบัสเตอร์)		ทร.		DIS หน้าสถานีท่ามะกา 2
134	ย้ายไหลด KSA08 บางส่วนกลับคืนจาก KSA09						
135	KSA08S-09	ปลด	สับ		กฟส.	SCADA	SF6 ม.เกษตร
136	KSA08S-10	สับ	ปลด		กฟส.	SCADA	SF6 ไปรษณีย์
137	ย้ายไหลด TMU04 บางส่วนกลับคืนจาก KSA01						
138	TMU04S-06	ปลด	สับ		กฟส.	SCADA	SF6 ฟาร์มหมู
139	KSA01S-14	สับ	ปลด		กฟส.	SCADA	SF6 แยกหนองกร่าง
140	ย้ายไหลด TMU01 กลับคืนจาก TMK07						
141	TMU01S-03	ปลด	สับ		ทร.		SF6 ข้าวแกง 15 บาท
142	TMK07S-10	สับ	ปลด		ทร.		SF6 ตรงข้ามวัดตะคร้ำเอน

ที่	รหัสอุปกรณ์	สภาพอุปกรณ์ ปกติก่อน ดำเนินการ	ดำเนินการ	เวลา	ผู้ดำเนินการ	ผู้สั่งการ	หมายเหตุ
143	ย้ายโหลด TMU02 กลับคืนจาก TMK08						
144	TMU02S-05	ปลด	สับ		ทร.	SF6	ตรงข้ามเทศบาลพระแท่น
145	TMK08S-24	สับ	ปลด		ทร.	SF6	รร.วัดตะคร้ำเอน
146	PTU02YB-01	"OFF" Auto Reclose	"ON" Auto Reclose		PTU		
147	TMU-TP1	"OLTC" Manual	"OLTC" Auto		TMU		
148	TMUBR-01	"OFF" Auto Reclose	"ON" Auto Reclose		TMU	R	
149	TMUBR-02	"OFF" Auto Reclose	"ON" Auto Reclose		TMU	R	
150	TMUBR-03	"OFF" Auto Reclose	"ON" Auto Reclose		TMU	R	
151	TMUBR-04	"OFF" Auto Reclose	"ON" Auto Reclose		TMU	R	
152	TMUBR-05	"OFF" Auto Reclose	"ON" Auto Reclose		TMU	R	
153	TMK-TP2	"OLTC" Manual	"OLTC" Auto		TMK	-	
154	TMK07R-01	"ON" Auto Reclose	Normal		ทมก.	R	เลยวัดหนองลาน
155	TMK08VB-01	"OFF" Auto Reclose	"ON" Auto Reclose		TMK		
156	PTU-TP1	"OLTC" Manual	"OLTC" Auto		PTU		
157	PTU03VB-01	"OFF" Auto Reclose	"ON" Auto Reclose		PTU		
158	SPO-TP1	"OLTC" Manual	"OLTC" Auto		SPO		
159	SPO08R-01	"ON" Auto Reclose	Normal		ทคก.	R	บ่อสุพรรณ
160	KS-KT2A	"OLTC" Manual	"OLTC" Auto		EGAT		
161	KSA01R-01	"ON" Auto Reclose	Normal		กพส.	R	กม.29
162	KS-KT2A	"OLTC" Manual	"OLTC" Auto		EGAT		
163	KSA08VB-01	"OFF" Auto Reclose	"ON" Auto Reclose		KSA		
164	KSA09VB-01	"OFF" Auto Reclose	"ON" Auto Reclose		KSA		
%%%%%%%%%% สิ้นสุด Switching %%%%%%%%%%							

สภาพการจ่ายไฟก่อนปฏิบัติงาน

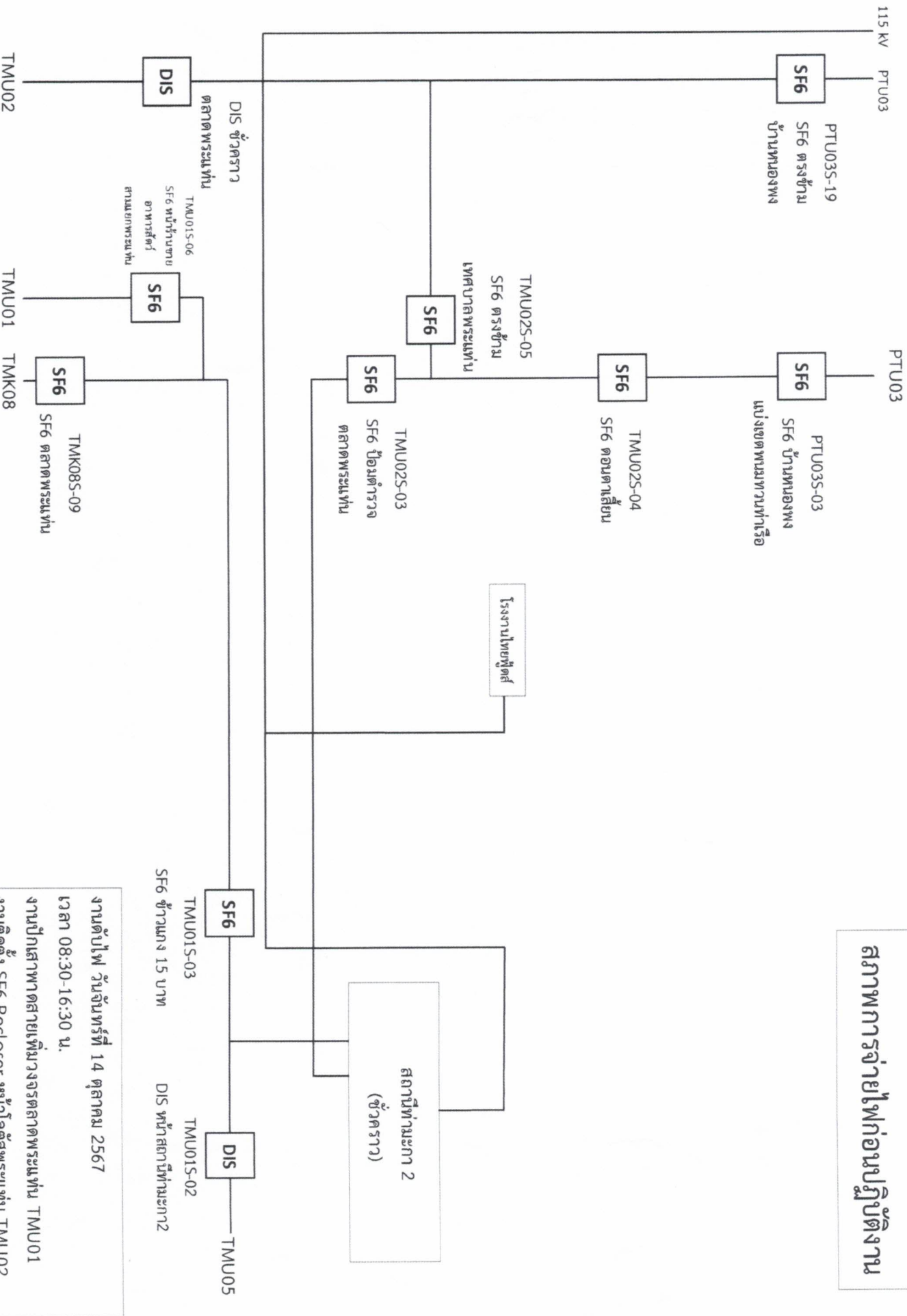

งานดับไฟ วันจันทร์ที่ 14 ตุลาคม 2567
 เวลา 08:30-16:30 น.
 งานปิดสภาพตาสายส่งจรตลาดพระแม่ทัน TMU01
 งานติดตั้ง SF6 Recloser หน้าโลตัสพระแม่ทัน TMU02

สภาพการจ่ายไฟขณะปฏิบัติงาน

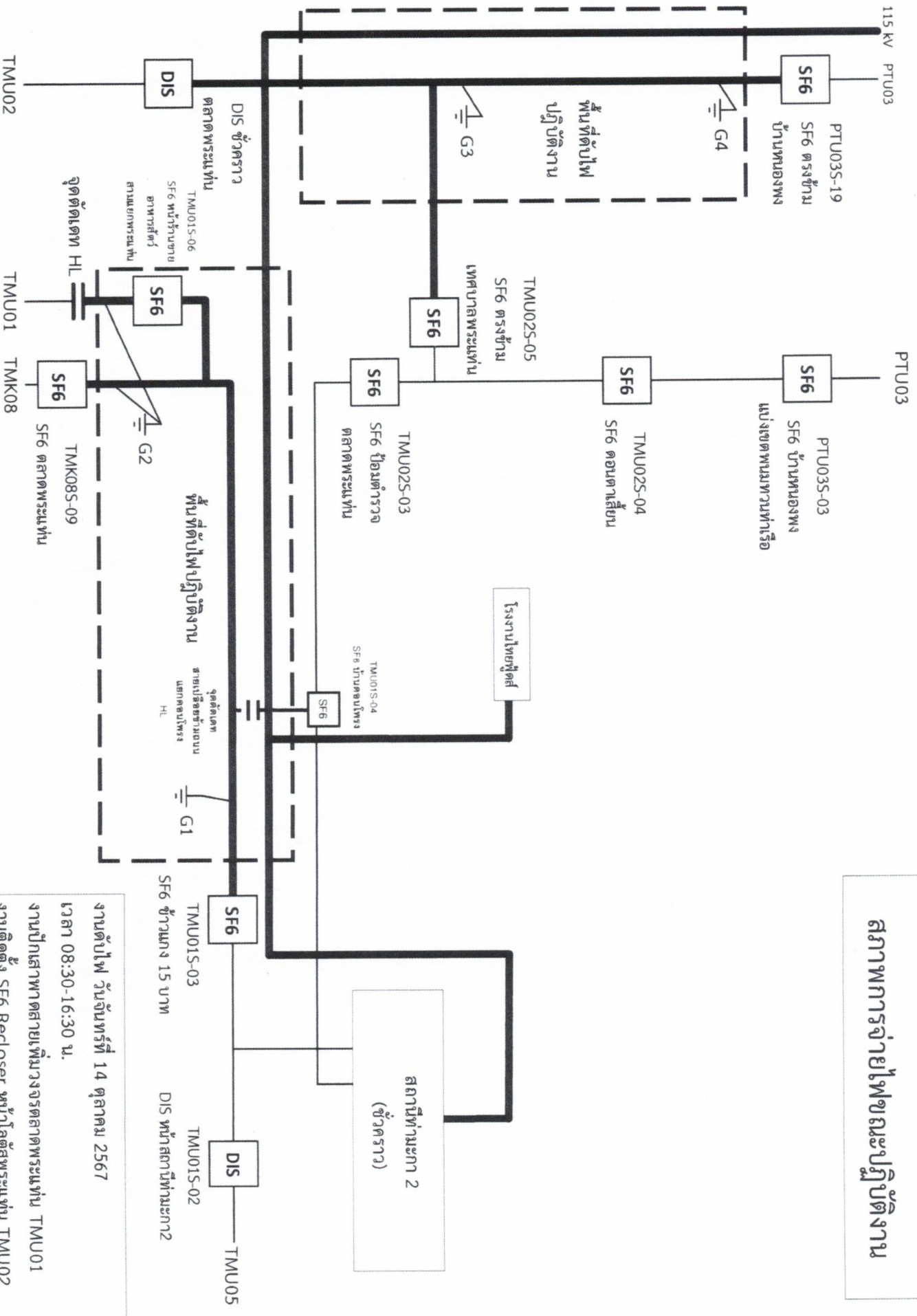

งานดับไฟ วันจันทร์ที่ 14 ตุลาคม 2567
 เวลา 08:30-16:30 น.
 งานปักเสาพาดสายเพิ่มวงจรศาลาพรหมแทน TMU01
 งานติดตั้ง SF6 Recloser หน้าสถานีพรหมแทน TMU02

สภาพการจ่ายไฟฟ้าหลังปฏิบัติงาน

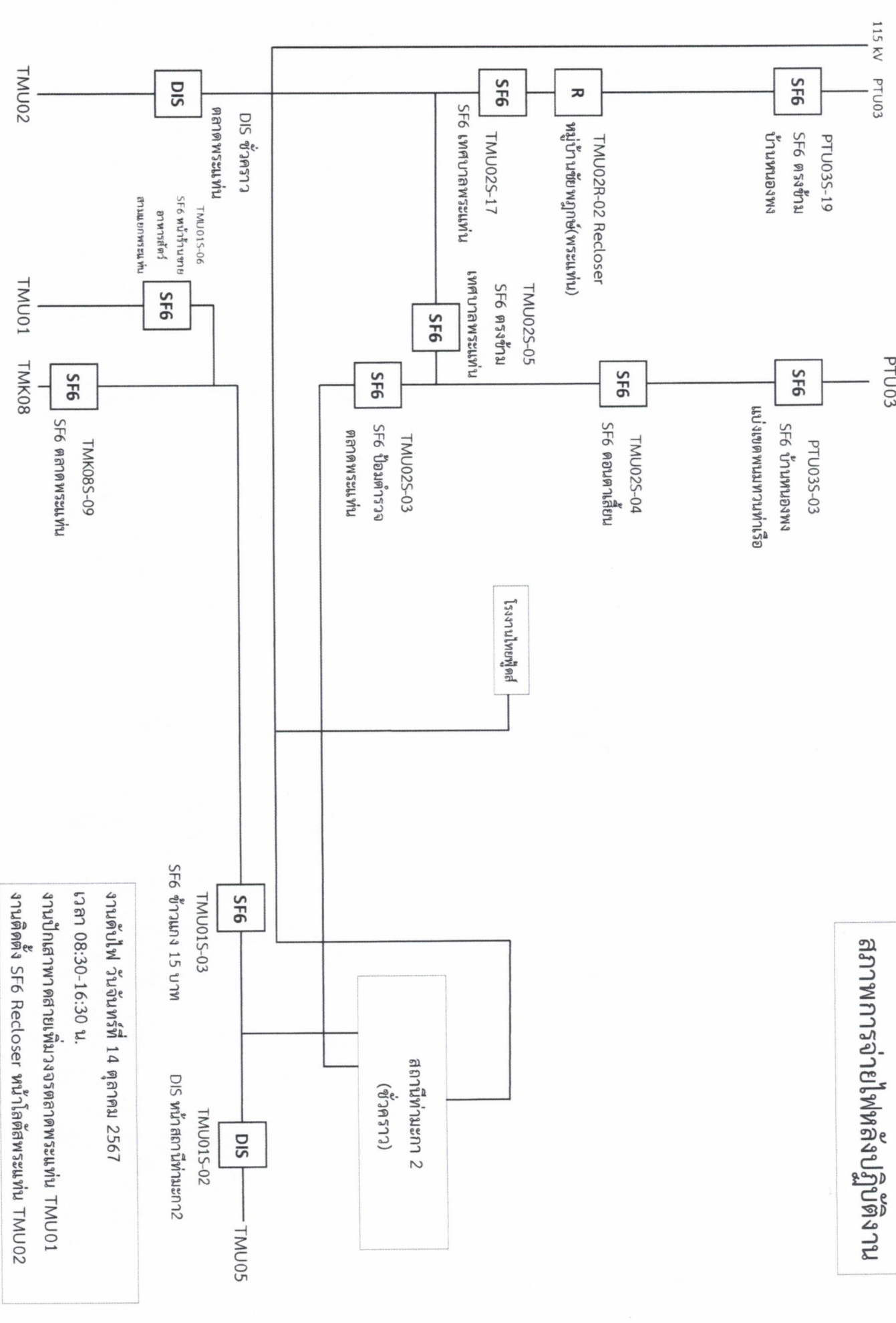

งานดับไฟ วันจันทร์ที่ 14 ตุลาคม 2567
 เวลา 08:30-16:30 น.
 งานปักเสาพาดสายเพิ่มวงจรตลาดพระสมเฑน TMU01
 งานติดตั้ง SF6 Recloser หน้าโลตัสพระสมเฑน TMU02